SINTRA
EM AGENDA

[2019 ABR]

[DESTAQUE]
p.2

[A NÃO PERDER]
FESTIVAL CORPO

p.5

[ARTES]
CORAL SINFÓNICO DE PORTUGAL

p.10

[DESPORTO]
FÉRIAS DESPORTIVAS EM SINTRA

p.11

CINEMA

FESTIVAL CÓRTEX

CÓRTEX – FESTIVAL DE CURTAS METRAGENS DE SINTRA

De 3 a 7 de abril, o Festival Córtex regressa a Sintra, com o melhor que se tem feito na curta metragem a nível nacional e internacional.

São cinco dias dedicados a este formato, divididos numa vibrante programação que inclui as já habituais competições nacional, internacional e Mini Córtex. Pela primeira vez este ano, estreamos uma nova competição dedicada apenas às estreias de filmes nacionais.

Além das competições, a nona edição do Festival Córtex oferece uma programação paralela que inclui uma retrospetiva do realizador convidado Gabriel Abrantes e uma secção programada por uma outra instituição de cinema.

Este ano o Festival de Curtas-Metragens de Sintra encontrou a pureza, o sentido de absurdo despojado de rótulos impossíveis, celebrando a obra do realizador português Gabriel Abrantes.

Gabriel Abrantes, que muitas vezes apresentou as suas curtas-metragens no Córtex (tendo inclusivamente vencido a edição de 2018), tem revolucionado de forma ímpar o cinema português e estará na salas de cinema a partir de dia 4 de abril, com a sua primeira longa metragem: "Diamantino".
A estreia do filme de Gabriel Abrantes coincide com a retrospetiva que o Festival tem preparada na qual irão ser exibidas as 15 curtas-metragens mais emblemáticas do jovem realizador, abrindo o certame com a exibição da sua primeira média-metragem: "Palácios de Pena".

SINTRA CÂMARA MUNICIPAL
SINTRA EM AGENDA
DIRETOR: Basilío Horta
EDIÇÃO/PROPRIEDADE: Câmara Municipal de Sintra
Largo Dr. Virgílio Horta, 2710-501 Sintra
Tel: (+351) 219 238 574 Email: geral@cm-sintra.pt
www.facebook.com/camaradesintra
www.cm-sintra.pt
COORDENAÇÃO/DESIGN: Câmara Municipal de Sintra
PERIODICIDADE: Mensal
EXEMPLARES: 50 000
IMPRESSÃO: Sogapal–Comércio e Indústria de Artes Gráficas, SA

Com Córtex chega também uma grande novidade este ano: Competição Nacional de Estreias. A partir da edição de 2019, o Festival passará a premiar estreias.

As competições Nacional e Internacional com filmes que não estão em estreia mantém-se, numa espécie de apanhado do que de melhor feito no ano anterior, mas acrescentámos uma competição para filmes de produção nacional que nunca foram exibidos em sala.

Pela primeira vez também, haverá a secção Hemisfério dedicada a um festival realizado em Portugal e é o Doclisboa que irá programar esta secção.

As restantes secções mantém-se: Minicórtex para todas a escolas do concelho de Sintra e para pais e filhos no fim-de-semana, Frontal para seniores e adolescentes e concertos no MU.SA.

Tal como no ano passado, a programação, para além de Sintra, vai estender-se ao Cinema Ideal, em Lisboa, com as Competições Nacional e Internacional, Hemisfério e a Retrospetiva do Gabriel Abrantes.

O Festival Córtex é uma organização da Reflexo – Associação Cultural, com a co produção da Câmara Municipal de Sintra.

Mais informações e programação em http://www.festivalcortex.com/

[PROGRAMAÇÃO]

03 de Abril (4ª feira)

09:15/ 10:30 / 14:30 - Centro Cultural Olga Cadaval
Mini-Córtex (Escolas)

21:30 - Centro Cultural Olga Cadaval
Sessão de Abertura
Liberdade, Gabriel Abrantes, Benjamin Crotty, Portugal, 2011, 17', FIC
Palácios de Pena, Gabriel Abrantes, Daniel Schmidt, Portugal, 2011, 58', FIC

04 de Abril (5ª feira)

09:15/ 10:30 - Centro Cultural Olga Cadaval
Mini-Córtex (Escolas)

14:30 - Centro Cultural Olga Cadaval
Frontal
António, Lindo António, Ana Maria Gomes, França, 2015, 42', DOC
A Ver o Mar, Ana Oliveira, André Puertas, Portugal, 2017, 25' DOC
Amor Cego, Paulo Filipe Monteiro, Portugal, 2011, 25', FIC

21:30 - Centro Cultural Olga Cadaval
Competição Nacional Estreias
Janela, COLETIVO LEFT HAND ROTATION, Portugal, Espanha, 2018, 21', DOC, EXP
California, Nuno Baltazar, Portugal, 2018, 14', FIC
Amanhã é Melhor, João Pedro Barriga, Cristina Santinho, Portugal, 2018, 16', DOC

05 de Abril (6ª feira)

09:15/ 10:30 / 14:30 - Centro Cultural Olga Cadaval
Mini-Córtex (Escolas)

21:00 - MU.SA
Concerto Sequin

22:00 - Centro Cultural Olga Cadaval
Competição Nacional Estreias 02
Consequência, Virgínia Barbosa, Portugal, 2018,14', FIC
Billy : The Kid, César Santos, Portugal, 2018,5', FIC
Aea, Tempo Condicionado, ----, Cinza Nunes, Laura Calado, Portugal, 2019, 4' FIC
Milena Milena, Sofia Bairrão, Portugal, 2017, 12', FIC
The Good Fight, Marco Espírito Santo, Miguel Coimbra, Portugal, 2018, 8', DOC

06 de Abril (Sábado)

15:00 - Centro Cultural Olga Cadaval
Mini-Córtex (Famílias)
Saturday's Apartment (Sábados no Apartamento), Jeon seung bae, Coreia do Sul, 2018, 8', ANI
Sur Mesure (Por Medida), Léa Cousty, Chloé Astier, Raphaël Guez, Mélanie Fourgeaud, Hugo Bourriez, Victoire Le Dourner, França, 2018, 7, ANI
A Tiger with no Stripes (Um Tigre Sem Riscas), Raul 'Robin' Morales Reyes, França, Suiça, 2018, 9', ANI
Workout (Ginásio), Joe Wood, Reino Unido, 2018, 2' ANI
Two Ballons (Dois Balões), Mark Smith, E.U.A, 2018, 9' ANI
Arcade Boys (Salão de Jogos), Timothey Delhaize, Alexis Maerten, Aurélia Tron, Orane Laffra, Zoé Devise, França, 2018, 4', ANI
Lost and Found (Amigos Inseparáveis), Andrew Goldsmith, Bradley Slabe, Austrália, 2018, 8', ANI
Small Spark (A Lanterna), Nicolas Bianco-Levrin, Julie Rambauville, França, 2019, 3', ANI
Moody Booty (A Dança do Rabiosque), Kathrin Kuhnert, Alemanha, 2017, 3 ´ ANI

19:00 - Centro Cultural Olga Cadaval
Retrospetiva Gabriel Abrantes Curtas 01
Olympia I & II, Gabriel Abrantes, Katie Widloski, EUA, 2006, 8', FIC
Too Many Daddies, Mommies and Babies, Gabriel Abrantes, Portugal, 2009, 24', FIC
A History of Mutual Respect, Gabriel Abrantes, Daniel Schmidt, Portugal, 2010, 24', FIC
Baby Back Costa Rica, Gabriel Abrantes, Portugal, 2011, 5', FIC

21:00 - MU.SA
Concerto Filipe Sambado

22:00 - Centro Cultural Olga Cadaval
Competição Nacional Estreias 03
(Seguida de entrega de Prémios Córtex 2019)
Reverence, Pedro Maia, Portugal, Reino Unido, 2018, 11', EXP
Verniz, Clara Jost, Portugal, 2018, 14', EXP
Flumen, Frederico Ferreira , Portugal, 2018, 19', FIC

07 de Abril (Domingo)

18:00 - Centro Cultural Olga Cadaval
Premiados Córtex 2019

Mais informação em www.festivalcortex.com

DESPORTO

6 abril . 14h00
Pavilhão Desportivo Municipal de Casal de Cambra
VII CONCURSO DE DANÇA DE CASAL DE CAMBRA

6 abril
Pavilhão Desportivo da Escola Básica Ferreira de Castro
ACROANIMA – GINÁSTICA ACROBÁTICA

8, 9,10,11,12,15,16 e 17 de abril
FÉRIAS DESPORTIVAS EM SINTRA
O principal objetivo deste programa, desenvolvido durante as duas semanas das férias da Páscoa, é promover e generalizar a atividade física, enquanto instrumento essencial para a melhoria da condição física nos hábitos de vida quotidianos.
As atividades são direcionadas à população em geral, às crianças e jovens que se encontram em férias lectivas integrados em associações (ATL, APEE, IPSS, Associações Juvenis).
Mais informações em www.cm-sintra.pt

14 abril . 9h30
Monte Abraão
TROFÉU SINTRA A CORRER
38º Grande Prémio da J.O.M.A.

14 abril . 15h00
Campos do Mem Martins SC e do GD MTBA
CAMPEONATO DE FUTEBOL SINTRA SENIORES/VETERANOS 5ª JORNADA

16 abril . 10h00
Quinta da Fonteireira - Belas
CAMINHADA DE ORIENTAÇÃO ADAPTADA

27 abril . 8h00
Pavilhão Desportivo da Escola Básica Mestre Domingos Saraiva
VII OPEN INTERNACIONAL DE TAEKWONDO DE SINTRA

28 abril . 9h00
Avenida dos Bons Amigos - Agualva
TROFÉU SINTRA A CORRER
2º Grande Prémio de Agualva – Mira Sintra

28 abril . 15h00
Campos do SC Vila Verde e do Arsenal 72
CAMPEONATO DE FUTEBOL SINTRA SENIORES/VETERANOS 6ª JORNADA

OUTRAS ATIVIDADES

CONCERTOS DE PRIMAVERA
A Câmara Municipal de Sintra vai promover os "Concertos de Primavera", um ciclo de música barroca nas igrejas do concelho, que, através de um ciclo de seis concertos, procuram introduzir uma nova oferta cultural no concelho de Sintra, garantindo uma programação de grande qualidade, sob a direção artística do Sintra Estúdio de Ópera e do seu diretor artístico. Até 10 de maio, as igrejas de Ulgueira, Terrugem, São Pedro e São Martinho (Sintra) vão ser palco para os "Concertos de Primavera" abertos a toda a população.

5 abril . 21h30
Igreja da Ulgueira
A BIBLIOTECA MUSICAL DA EUROPA
Cornetas e Sacabuxas de Lisboa
Tiago Simas Freire e Rodrigo Calveyra, cornetas
Hélder Rodrigues e António Santos, sacabuxas
João Vaz, órgão

12 abril . 20h30
Igreja da Terrugem
***AS QUATRO ESTAÇÕES* DE ANTONIO VIVALDI**
Tamila Kharambura, violino
Ensemble Barroco de Sintra
Nélson Nogueira, violino | Eurico Cardoso, violino
Francisca Fins, viola | Abel Gomes, violoncelo
João Alves, contrabaixo | Jenny Silvestre, cravo

14 abril . 16h00
Adro da Igreja Paroquial de Montelavar
SOLENIDADES DO DOMINGO DE RAMOS E SR. DOS PASSOS
Banda da Sociedade Filarmónica Boa União Montelavarense

19 e 20 abril . 13h00 às 24h00
Largo do Mercado da Praia das Maçãs
FESTIVAL DO MEXILHÃO
A 6.ª edição do Festival fundamenta-se na tradição da população da freguesia em apanhar o mexilhão na sexta-feira santa. Para além das ofertas gastronómicas, os visitantes poderão também usufruir de animação musical. Dinamizar o turismo local e atrair visitantes à freguesia são os objetivos deste festival, organizado pela Junta de Freguesia de Colares, com o apoio da Câmara Municipal de Sintra, do Clube da Praia das Maçãs e comerciantes locais.

25 abril . 10h00
Paços do Concelho
HASTEAR DA BANDEIRA
45º aniversário do 25 de abril
Banda da Sociedade Filarmónica Boa União Montelavarense

Parque Urbano 25 de Abril
Casal de Cambra
COMEMORAÇÕES DO 25 DE ABRIL

Dia 25 de abril – Hastear da Bandeira
9h00 - Banda Filarmónica de Mira Sintra & Agualva - Cacém

Dia 27 de abril
15h00 - Rancho Folclórico "Os Saloios" de D. Maria
16h00 - Grupo Folclórico As Florinhas do Alto Minho
17h00 - Grupo Folclórico e Cultural da Rinchoa-Sintra

27 e 28 abril . 10h00 às 19h00
Quinta da Ribafria
FESTIVAL CORPO
A 8ª edição do Festival assume-se como o maior encontro de escolas/academias de dança do país, onde se promove e incentiva o ensino desta expressão artística.

CENTRO CULTURAL OLGA CADAVAL

Até julho
Quintas- feiras das 20h15 às 22h15
Sextas-feiras, das 20h30 às 22h30
OFICINAS DE INTERPRETAÇÃO PARA TELEVISÃO, CINEMA E PUBLICIDADE
A Oficina de Interpretação para Televisão, Cinema e Publicidade – Nível I Formação Inicial, vai proporcionar aos seus formandos um trabalho individual e coletivo de autoconhecimento, versatilidade de emoções e sentimentos, base de formação do ator, construção e levantamento de personagens e muitas horas práticas de interpretação de cenas variadas, tanto para ficção como para publicidade.

Até 31 maio
terças e sextas, 18h30 e 20h00
OFICINA DE TEATRO
Uma vez por semana, o grupo de alunos terá a oportunidade de participar em vários jogos dramáticos, partindo do corpo, da voz, do espaço, dos objetos, da linguagem verbal e não-verbal, integrados numa dinâmica de grupo, de envolvimento e cumplicidade.

Quintas-feiras, 18h30 e 20h00
OFICINA DE CRIAÇÃO TEATRAL
Esta é uma oficina dirigida a jovens entre os 14 e os 18 anos de idade, com ou sem experiência teatral, interessados nas artes e na criação artística.

10h00 às 19h00

A 8ª edição do Festival assume-se como o maior encontro de escolas/academias de dança do país, onde se promove e incentiva o ensino desta expressão artística.
No dia 29 de abril, comemora-se o Dia Mundial da Dança por todo o mundo e, para registar a efeméride, a Companhia de Dança Contemporânea de Sintra e o Ai!aDança – Atelier de Produção de Espetáculos criaram um Festival que pretende reunir o maior número de pessoas ligadas à dança do país. Sintra recebe assim a 8.ª edição Festival Corpo, uma plataforma de mostras de dança, workshops e terapias para o corpo físico e energético, que se divide em três áreas:

• Palco Internacional, onde atuam os Grupos Profissionais e Amadores de Dança Nacional e Internacional;

• Centro de Exposições, subdividido em: Área de Exposição, com Companhias de Dança, Criativos, Artesanato, Produtos e Marcas; Área Corpo e Alma , com tratamentos para Corpo e Alma, consultas de Tarot, Leitura da Aura, Massagens e Terapias; Espaço Workshops, em que qualquer pessoa pode participar e Área de Exposição Permanente, com Artistas Plásticos, Fotógrafos, Pintores, entre outras manifestações artísticas;

• Espaço Happenings | Live Atcs | Passadiço nas duas horas que antecedem a abertura das mostras de dança no Palco Internacional, vários artistas de intervenção de rua, músicos, cantores, decoração de árvores, artistas plásticos, entre outros, animam com as suas obras os milhares de pessoas que passeiam e se dirigem para o espetáculo.

Mais informações e programação em https://aiadanca.com/festivalcorpo/festival-corpo-2019-encontro-internacional-de-danca/

MASMO — MUSEU ARQUEOLÓGICO DE SÃO MIGUEL DE ODRINHAS

13 abril . 10h00
ROTEIRO PATRIMONIAL "DE SÃO MIGUEL À TERRUGEM"
O Museu de Odrinhas realiza, no âmbito do Dia Internacional dos Monumentos e do Sítios, um roteiro patrimonial intitulado «De São Miguel à Terrugem». Para este passeio escolhemos três relevantes igrejas do Concelho de Sintra: a Ermida de São Miguel de Odrinhas; a Capela de São Sebastião e a Igreja Matriz da Terugem. O roteiro será guiado por técnicos do museu que farão a apresentação histórica e artística de cada monumento.

28 abril . 10h00
ROTEIRO PATRIMONIAL "DO MONGE A ADRENUNES"
O Museu de Odrinhas irá realizar, no âmbito do Dia Europeu da Cultura Megalítica, um roteiro patrimonial intitulado «Do Monge a Adrenunes». Este itinerário, que será orientado por técnicos do museu, contemplará a visita a dois monumentos megalíticos situados em plena Serra de Sintra: o Tholos do Monge e Adrenunes. Aceite o nosso convite e venha conhecer a Pré-História de Sintra!

PROGRAMA DE ATIVIDADES DE PÁSCOA

Oficina educativa "Vem decorar ovos para Ceres!"
Tal como na Roma antiga vamos oferecer a Ceres – deusa que tutelava o «renascimento» da Natureza por ocasião do despontar da Primavera – ovos, símbolo de fecundidade, de fertilidade e do próprio mundo.

Visita-descoberta "Em honra de Ceres!"
Propõe-se uma viagem à época clássica e à origem mitológica das estações do ano.

Grupos escolares:
No mês de abril – incluindo durante as férias da Páscoa; de Terça-feira a Sexta-feira, duas sessões diárias às 10h00 e 14h00.
Famílias:

13 abril . 14h30 - Oficina educativa «Ludi Cereales – Vem decorar ovos para Ceres!» -

27 abril . 14h30 - Visita-descoberta «Em honra de Ceres!»

Até 4 abril
EXPOSIÇÃO ITINERANTE "ARQUEOLOGIA EM PORTUGAL RECUPERAR O PASSADO EM 2017"
Esta exposição, patente no exterior do museu, visa a sensibilização para a arqueologia e para o património arqueológico, através da divulgação de alguns dos principais trabalhos e descobertas arqueológicas realizadas em 2017, em todo o território nacional. Anualmente, são realizadas mais de 1500 intervenções e identificados importantes sítios arqueológicos.

EXPOSIÇÃO "AGRICULTORES E PASTORES DA PRÉ-HISTÓRIA TESTEMUNHOS DA REGIÃO DE SINTRA"
Reúnem-se mais de 500 objetos que testemunham a densa ocupação humana de Sintra durante a Pré-história recente, ou seja, desde meados do 6.º milénio (Neolítico antigo) até finais do 3.º milénio A.C. (Calcolítico final). Parte destes materiais encontraram-se associados a vestígios de faunas domésticas e de sementes cultivadas, cujas cronologias – obtidas por métodos laboratoriais – nos comprovam estarmos perante as mais antigas evidências de comunidades plenamente agro-pastoris até hoje documentadas na fachada atlântica ocidental da Península Ibérica.
Alguns dos mais significativos conjuntos são agora apresentados a público pela primeira vez.

EXPOSIÇÃO TEMPORÁRIA "DIIS MANIBVS – RITUAIS DA MORTE DURANTE A ROMANIDADE"
Esta mostra, integralmente concebida e realizada pela equipa do museu, que tem como ponto de partida as atitudes do Homem perante a morte e dá a conhecer um importante conjunto de materiais arqueológicos descobertos na região de Sintra, que vão desde o Alto Império Romano à Antiguidade Tardia.

Todo o mês
Visitas guiadas especializadas
Tel. 21 960 95 20

MU.SA — MUSEU DAS ARTES DE SINTRA

6 abril . 18h00
VISITA DRAMATIZADA "A NADAR EM NADIR"
Dois personagens supostamente conhecedores da obra de Nadir Afonso, vão tentar elucidar os participantes... ou confundi-los completamente?
Direcionada para famílias com crianças e jovens entre os 4 e os 12 anos.

9 a 18 abril
10h00 às 12h00
14h00 às 16h00

AMU.SA-TE NAS FÉRIAS
Oferta ludo-didática à comunidade educativa durante a pausa letiva da Páscoa.

18 abril . 10h00 e 14h00
VISITAS GUIADAS
Comemoração do Dia Internacional dos Monumentos e Sítios.

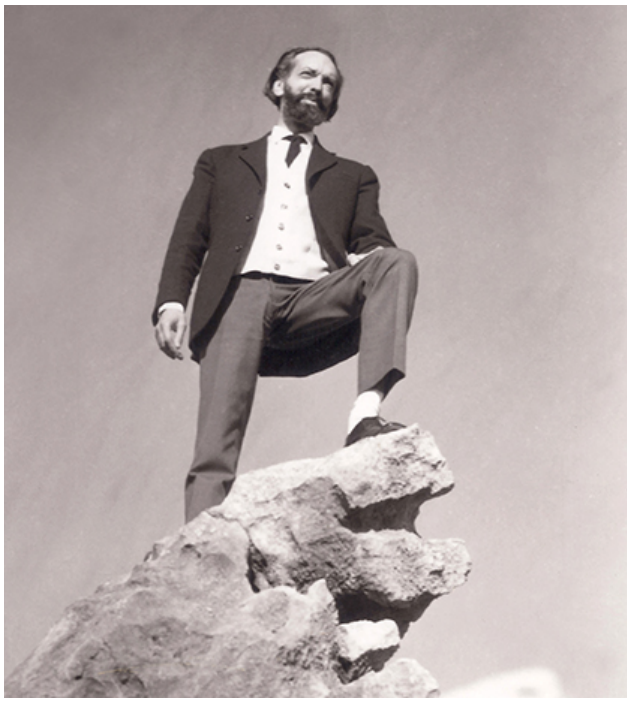

Até 5 janeiro 2020
"O ESPAÇO ILIMITADO DA PINTURA" – OBRAS DA COLEÇÃO NADIR AFONSO
"Foi a abordagem da última fase da obra de Nadir que me pareceu dever centrar, nesta nova retrospetiva, o sentido da abordagem geral que — sem esquecer jamais a importância das anteriores, muito mais conhecidas, e evidenciando, através de múltiplos trabalhos, quer em gouache quer em tela, o seu desenvolvimento — propiciasse aos espectadores e admiradores do Artista um conhecimento mais pleno deste sentido novo que Nadir entendeu dar ao seu trabalho a partir de meados da década de setenta.
Aquele que, em meu entender, foi levando até às últimas consequências as premissas conceptuais do que iniciara, no final da década de cinquenta, com a invenção da máquina óptica Espacillimité e com a série do mesmo nome.
Na verdade, e como ficará demonstrado, essa invenção permitiu ao artista preparar o salto formal que, a partir de meados da década de setenta do século XX, o levaria a abandonar a estrita disciplina abstrativa anterior, para agora abraçar, de modo extremamente original, as consequências visuais da sua invenção, aplicando-as um novo e riquíssimo programa plástico. Série nova, de que guardou uma significativa parte na coleção que hoje pertence à Fundação, e que, pela primeira vez de modo sistemático é agora mostrada nesta retrospetiva, evidenciando o que era até agora menos conhecido".
Prof. Doutor Bernardo Pinto de Almeida

Ateliês para escolas
Descabelados, Artistas Pop Art, Hiper Retrato, Aguarelando por aí, Relevos Insubordinados, Esculturando, Caçador de Sonhos, Pinta o Pintas, Esculturas Saltitantes.

Todo o mês
Visitas Guiadas Especializadas
Tel. 21 923 61 06

CASA DA CULTURA DE LÍVIO DE MORAIS

6 abril . 16h00
EXPOSIÇÕES TEMPORÁRIAS
- Recital "Jóias da Guitarra" por João Santos, solista do Sintra Estúdio de Ópera
- Inauguração da Exposição de Pintura, Escultura e Fotografia "Retrospetiva" de Lívio de MoraisA exposição tem por objetivo registar as mais marcantes fases da vida do artista plástico. Aos 74 anos de idade e 50 anos dedicados à Cultura e, em particular, à Arte Africana, sentiu a obrigação de cantar alto Te Deum, ou seja, como São Francisco de Assis (Laudado Sì): obrigado meu Senhor!

12 abril . 10h30
LEITURA DE CONTOS
Com esta iniciativa pretende-se desenvolver novos hábitos de leitura e despertar na criança diferentes formas de contactos com os livros.
Sessão destinada à comunidade escolar. Maiores de 6 anos.

13 abril . 17h00
CICLO DE FOLCLORE
Atuação do Grupo de folclore "Os Camponeses" de D. Maria
Com o intuito de promover e incentivar a atividade cultural no concelho, a Casa da Cultura Lívio de Morais, continua a ser palco de vários espetáculos para o público em geral.

28 abril . 16h00
"REFLEXÕES SOBRE O PATRIMÓNIO DA HUMANIDADE"
Conferência proferida por Lívio de Morais sobre alguns locais classificados pela UNESCO em África – ÁFRICA CENTRAL.
Conjunto de reflexões que visam sobretudo estimular e partilhar o conhecimento com a comunidade e a sociedade em geral de memórias e contribuições na defesa do Património Mundial da Humanidade.

Ateliês de Iniciação à Pintura – Aguarelas
Quartas-feiras, das 14h00 às 18h00

Ateliês de Iniciação à Pintura Artística
Quintas-feiras, das 14h00 às 18h00

Oficina de Bordados
Quartas-feiras, das 10h00 às 13h00

"Caça ao Livro"
"Estendal da Leitura"
"Jogos Tradicionais"

Terça a sexta – Ações gratuitas mediante inscrição

MFC – MUSEU FERREIRA DE CASTRO

5 abril . 18h00
CLUBE DE LEITURA
A Ordem do Dia, de Éric Vuillard.
A mais antiga comunidade de leitores de Sintra comemora 11 anos de existência.

Todo o mês
Visitas Guiadas Especializadas.
Tel. 21 923 88 28

CMLC – CASA MUSEU LEAL DA CÂMARA

Até 30 de abril
EXPOSIÇÃO TEMPORÁRIA
OS SALOIOS E AS SUAS GENTES
Com esta exposição temporária pretende-se mostrar ao visitante, no geral, e à população escolar (discente e docente), em particular, parte de uma significativa coleção já inventariada e tratada museologicamente na Casa-Museu de Leal da Câmara – cuja grandiosidade e importância justificou um legítimo e há muito aguardado destaque – tendo-se optado por expor, a par de obras conhecidas, outras peças praticamente nunca vistas, entre aguarelas e guaches, desenhos feitos a lápis e a tinta-da-china, ou, ainda, executadas em cerâmica sobre projetos seus.

Todo o mês
Visitas Guiadas.

Atividades todo o mês mediante marcação prévia: À Descoberta do Tesouro, Caça ao Tesouro: 'Leal da Câmara e a Caricatura' e 'Leal da Câmara e a sua Casa na Rinchoa'.

MAT – MUSEU ANJOS TEIXEIRA

13 abril . 15h30
SÁBADOS NO MUSEU
Desafia-te
Esta Páscoa vem participar num ateliê muito doce e especial.

13 abril . 16h00
PEÇA DO MÊS
Este mês damos destaque à peça "Raul Brandão", militar e escritor Português do século XIX.

18 abril . 10h00 às 18h00
VISITAS GUIADAS
Dia Internacional dos Monumentos e Sítios

24 e 26 abril . 10h30 e 15h00
VISITA ORIENTADA
"Histórias de Peças Rejeitadas" – Peças incómodas num regime ditatorial.
No âmbito da comemoração do Dia da Liberdade.

27 abril . 21h30
NOITES DE MÚSICA NO MAT
Coral Allegro

9 abril a 18 abril
Terça a sexta-feira . 10h00 e 14h00
ESTAMOS DE FÉRIAS...NO MAT
Ofertas Educativas para as Férias da Páscoa.

Até 5 maio
EXPOSIÇÃO "VIDA E OBRA DE ARTUR ANJOS TEIXEIRA"
Um pouco da vida e obra de um grande Mestre com recurso a fotografias, desenhos e maquetas de peças

Todo o mês
Visitas guiadas especializadas
Tel. 21 923 88 27

MHNS – MUSEU DE HISTÓRIA NATURAL DE SINTRA

VISITAS GUIADAS
Terça a sexta-feira, 10h00 às 18h00
Sábados e domingos, 12h00 às 18h00

- **A dinâmica da Terra, a diversidade das paisagens geológicas, a tectónica de placas e a teoria da deriva continental;**

- **A Leitura da História da Terra, os fósseis e a reconstituição da história da Terra, as grandes etapas da vida na Terra;**

- **A Caminhada em África, os primatas e a sua evolução em África. Dos Austrolopithecus Afarensis e Austrolopithecus Anamensis ao Homo Sapiens;**

Para além destas visitas focadas no programa curricular de Ciências Naturais do 7ºano de escolaridade incluímos também a visita que abrange toda a matéria curricular e extra curricular do mesmo ano de escolaridade bem como do Ensino Secundário.

Ateliês de Expressão Livre sobre as temáticas do Museu:
O Espaço | A Terra | O Mar | O Homem | Os Dinossauros

GALERIA MUNICIPAL – CASA MANTERO

Até 4 maio
EXPOSIÇÃO DE PINTURA DE ANDRÉ KANO
André Kano nasceu em S. Paulo, Brasil. Filho de japoneses começou desde cedo a demonstrar talento para o desenho.
No Brasil, trabalhou como ilustrador e designer gráfico, atividades que continuou quando decidiu mudar para Portugal, em 1989. Apesar da sua carreira como ilustrador, o artista nunca se desligou da sua verdadeira paixão, a pintura. Tal como um poeta, é na tela que mostra o seu lado mais emotivo: rima com as cores e texturas, molda com a luz muito mais do que os sentidos podem captar. Sintra e arredores é o mote desta exposição. Capta os momentos fugidios da realidade de forma instantânea, através de pinceladas dinâmicas e cores esbatidas.

BIBLIOTECAS MUNICIPAIS DE SINTRA

Atividades regulares:
- Visitas à Biblioteca
- Hora do conto
- Ateliê de escrita criativa

Para maiores de 4 anos, com marcação prévia

2 a 30 abril
Terça a sexta-feira . 10h30 e 14h30
NA CASA DOS LIVROS
Visitas guiadas com o objetivo de dar a conhecer os diversos espaços da Biblioteca. Durante esta visita todos serão convidados a conhecer e desvendar os segredos existentes nos Livros e não só...
Destinatários: Maiores de 4 anos, com marcação prévia
Tel. 21 923 61 71/90

BIBLIOTECA MUNICIPAL DE SINTRA

Atividades todos os sábados:
- Hora do Conto
- Workshops
- Oficinas de ilustração
- Encontro com escritores
- Atividades diversas

SERVIÇOS DE LEITURA ESPECIAIS
Fundo documental em Braille, para consulta local e empréstimo domiciliário. Equipamentos informáticos próprios para utilizadores com deficiência visual (cegos e amblíopes), que permitem a utilização do computador para processamento de texto, consulta de internet, e também leitura através de ampliação e conversão para braille ou voz através de sintetizador.
Tel. 21 923 61 90

ESPAÇO INTERNET
Temporariamente encerrado, por motivo de obras

2 a 30 abril
Terça a sexta-feira . 10h30 e 14h30
CONTO / ATELIÊ – "PROCURA-SE! RALFY, O COELHO LADRÃO DE LIVROS"
Enquanto que os outros coelhos sonham com alfaces fofas e cenouras crocantes, o Ralfy só pensa em livros. Viste este coelho? Ele é procurado por suspeita das seguintes infrações: fugir sorrateiramente com álbuns ilustrados; furtar livros de receitas; deitar a mão a dicionários; surripiar romances; e desviar poesia. Será que nos podes ajudar a encontrá-lo? Juntos iremos parar o flagelo que é o roubo de livros!
Destinatários: Maiores de 4 anos, com marcação prévia.

FÉRIAS DA PÁSCOA

9 a 24 abril
Terça a sexta-feira . 10h30 e 14h30
CONTO/ATELIÊ – BIBLIOPÁSCOA VEM CAÇAR UM OVO NA BIBLIOTECA
Vamos à procura dos ovos de páscoa, que estão escondidos no jardim da Biblioteca. Quem encontrar... uma história tem de contar!
Destinatários: Maiores de 4 anos, com marcação prévia.

6 abril . 14h30
FEIRA DE TROCA DE LIVROS INFANTIS E JUVENIS
Neste evento, propõe-se que as crianças sejam "livreiros" por um dia, no espaço do jardim da Biblioteca, numa feira feita pelos mais "pequenos". Vem trocar os teus livros!

6 abril . 14h30
COLÓQUIO – ÁRVORES DE SINTRA PATRIMÓNIO VIVO
Organização: Grupo dos Amigos das Árvores de Sintra
Entrada Livre

11 abril . 19h00
CONFERÊNCIAS NA BIBLIOTECA LIVRO EM REDE
À conversa com Margarida Costa (RBE – Rede de Bibliotecas Escolares), Bruno Eiras (DGLAB - Direção-Geral do Livro, dos Arquivos e das Bibliotecas) e Nelson Pedrosa (FLL- Faculdade de Letras).
Ciclo de "conversas" à volta da temática das Bibliotecas, do Livro e da Leitura, de forma a fazer das Bibliotecas Municipais de Sintra um espaço privilegiado de encontro de profissionais de informação e mediadores da leitura, num ambiente intimista e de conversa informal.
Com marcação prévia – Inscrição gratuita e certificado de participação.

13 abril . 16h00
LEITURAS EM FAMÍLIA – COELHINHOS À MESA!
Vamos preparar a festa para comemorar a Páscoa! Ovos e coelhos vão aparecer para enfeitar esta época...
Destinatários: Para famílias com crianças maiores de 4 anos, com marcação prévia.

26 abril . 20h30
JANTAR LITERÁRIO
Jantar acompanhado com momentos de animação do livro e da leitura, cuja ementa é alusiva a obras literárias de escritores portugueses, como é o caso de Camilo Castelo Branco e Eça de Queirós.
Evento dirigido a todos aqueles que se interessam pelas questões à volta do Livro e da Leitura, num ambiente intimista e informal e enquadrado na Comemoração do Dia Mundial do Livro (23 de abril).
Com marcação prévia, inscrições limitadas.

27 abril . 15h00
CONVERSAS COM GONÇALO M. TAVARES
Tema 4 – **A Tecnologia**
Entrada mediante inscrição prévia de 22 a 24 de abril

"CASA (DO CHÁ) DOS HIPOPÓMATOS"
No âmbito do projeto de dinamização cultural da área do jardim da biblioteca este espaço pretende ser uma casa da leitura, onde as famílias se podem reunir... à volta dos livros.
A primeira livraria especializada em literatura infanto juvenil de Sintra. Uma Casa do Chá, onde a leitura é coisa de todos os dias para pequenos e grandes leitores.
Informações: 21 923 61 98

Atividades todos os sábados:
- Hora do Conto
- Workshops
- Oficinas de ilustração
- Encontro com escritores
- Atividades diversa

Tel. 21 923 61 98 / 93 912 25 33

BIBLIOTECA POLO DE AGUALVA- CACÉM

2 a 30 abril
Terça a sexta-feira . 10h30 e 14h30
CONTO/ATELIÊ – IMAGINA QUE...
"Eu sou a menina dos livros. Venho de um mundo de histórias..."
Com a ajuda da menina dos livros, vamos criar o nosso mundo de fantasia e através de um ateliê de escrita criativa, vamos construir uma história de fantasia onde existem montanhas que nos levam ao céu, dragões com sete cabeças, nuvens em forma de cama...
Destinatários: maiores de 7 anos, com marcação prévia.

13 abril . 16h00
ATELIÊ – HISTÓRIA SEQUENCIADA
Após a leitura da história, vamos explorar as ilustrações e contar outras histórias...
Destinatários: Maiores de 4 anos, com entrada livre.

27 abril . 17h00
COMUNIDADE DE LEITORES
Com o objetivo de promover o livro e a leitura junto da comunidade, a Biblioteca Municipal de Agualva Cacém desenvolve mais uma sessão do projeto "Comunidade de Leitores". Com este projeto pretende-se reunir um grupo de leitores e promover a partilha de conversas e conhecimentos à volta dos livros, géneros literários, autores, personagens, histórias e leituras, num ambiente intimista e de conversa informal.
Estes "encontros" realizam-se mensalmente, no 4.º sábado de cada mês.
Destinatários: Público adulto
Tel. 21 432 80 39

BIBLIOTECA RUY BELO POLO DE QUELUZ

2 a 30 abril (> 4 anos, com marcação prévia)
Terça a sexta-feira . 10h30 e 14h30
27 abril . 16h00 (público em geral)
CONTO / ATELIÊ – OS OVOS MISTERIOSOS
Uma galinha, certo dia, choca cinco ovos dos quais nascem: um pinto, um crocodilo, um papagaio, uma serpente e uma avestruz. Todos os irmãos são diferentes, mas amados pela mãe. ...
Destinatários: Maiores de 4 anos, com marcação prévia.

BIBLIOTECA DA TAPADA DAS MERCÊS

2 a 30 abril
Terça a sexta-feira . 10h30 e 14h30
CONTO/ATELIÊ – DESCULPA... POR ACASO ÉS UMA BRUXA?
O Leonardo é um gato preto, muito solitário, que passa o tempo todo na biblioteca. Certo dia, ao ler A Enciclopédia das Bruxas, descobre que elas adoram gatos pretos. Mas como poderá o Leonardo encontrar uma bruxa, se nunca na sua vida viu nenhuma? E todas as vezes que pergunta: "Desculpa...Por acaso és uma bruxa?", engana-se sempre! Por fim, o gato Leonardo desiste e regressa à biblioteca...sem desconfiar de que há uma grande surpresa à sua espera!
Destinatários: Maiores de 4 anos, com marcação prévia.

6 abril . 16h00
ATELIÊ – LIBERDADE
Tomem a liberdade de vir à nossa biblioteca para a conhecer. Podem fazer um cravo e oferecer a quem mais amam, porque liberdade é amor.
Destinatários: Maiores de 4 anos, com entrada livre.

CENTROS LÚDICOS

CENTRO LÚDICO DAS LOPAS

PROJETO DE EXPRESSÕES ARTÍSTICAS DAS LOPAS

Se procuras um espaço para ensaiar (Teatro, Dança, Música etc.) ou precisas de ajuda para desenvolver o teu projeto artístico, apresenta-nos as tuas propostas.

Quartas-feiras . 10h30

CLUBE DO BEM ESTAR

Continuam as caminhadas, a ginástica, as sessões de yoga, os jogos, os ateliês de artes plásticas... são muitas as atividades que temos disponíveis para todos os adultos, com mais de 35 anos.

SALA XS

A Sala XS é um espaço de acolhimento temporário, para crianças entre os 0 e os 6 anos; residentes no Concelho de Sintra; referenciadas pelas Equipa Local de Intervenção ou outros serviços da comunidade, e/ou não frequentem qualquer equipamento educativo.

FAMILIARTE

Os sábados no Centro Lúdico das Lopas são FamiliArtes! Tragam os vossos filhos, netos, sobrinhos, venham sozinhos ou acompanhados, mas participem nas atividades que temos pensadas para toda a família... Acima de tudo, são momentos de partilha.

6 abril . 10h00 às 13h00

Largo da República – Agualva Mira- Sintra

"ENTRE FAMILIAS"

Abril é o Mês da Prevenção dos Maus Tratos na Infância, unindo várias instituições em campanhas de prevenção dos maus tratos. Neste sentido o centro abraça esta causa e organiza à semelhança de anos anteriores a atividade "Entre Famílias". Esta iniciativa pretende juntar pais e filhos em atividades lúdicas fomentando competências, como a comunicação, a cooperação e a afetividade.

13 abril . 16h00

EXPOSIÇÃO DE PINTURA "CORES DE ÁFRICA"

Edy Matos tem 32 anos vive na freguesia de Agualva Mira-Sintra. Nasceu em Bissau, e desde a infância dedicou o seu tempo livre à prática do desenho e da pintura. O romance e as cores da cultura africana influenciam os seus gráficos para uma abordagem decididamente artística, rica em histórias e colorida.

20 e 27 abril . 16h00

WORKSHOP DE FOTOGRAFIA

Se gostas de fotografia e registar os teus melhores momentos, este workshop é para ti. Inscreve-te e traz o teu telemóvel. Todas as idades.

PAUDAS LETIVAS DA PÁSCOA

(8 a 22 de abril)

9 abril . 15h00

"SESSÃO DE CINEMA – O MONSTRO DAS CAIXAS"

Trata-se de uma comunidade de adoráveis criaturas que, para além da sua enorme propensão para a felicidade, gostam de vestir caixas de cartão como se fossem carapaças.

11 abril . 15h00

"SESSÃO DE CINEMA PARA CORAJOSOS – IT A COISA"

Um grupo de sete adolescentes de Derry, uma cidade no Maine, formam o autointitulado "Losers Club" - o clube dos perdedores. A pacata rotina da cidade é abalada quando crianças começam a desaparecer e tudo o que pode ser encontrado delas são partes de seus corpos. Logo, os integrantes do "Losers Club" acabam ficando face a face com o responsável pelos crimes: o palhaço Pennywise..

12 abril . 15h00

TARDE DE CULINÁRIA

Tu que andas sempre a pedir ateliês de Culinária não percas esta oportunidade.
SIM!!! É para ti, vem e inscreve-te. Temos preparado para ti uma tarde gulosa.
Maiores de 10 anos.

16 e 17 abril . 15h00

TORNEIO DE SNOOKER

Aproveita as férias da páscoa, traz os teus amigos e venham divertir-se a jogar Snooker.

ATIVIDADES EDUCATIVAS PROGRAMA DE ATIVIDADES PARA GRUPOS E ESCOLAS

Com marcação prévia

EXPOSIÇÃO "GEOLOGIA DE BAIRRO - HORA DO CONTO

"A Pedrinha Brilhante"
"Geologia de Bairro". É uma exposição de amostras geológicas alusivas às singularidades geológicas de cada bairro da cidade Agualva – Cacém, pretende incentivar, nas crianças/jovens, o interesse pela "descoberta" dos múltiplos aspetos de interesse local, quer de ordem natural, quer de ordem antrópica.
Para jardins-de-infância e turmas do 1º e 2º e 3º ciclo do ensino básico.

OFICINA DE EXPRESSÃO PLÁSTICA

Nestas oficinas propomos a exploração de vários materiais e técnicas adaptadas às crianças/ jovens que nos visitam. Para jardins-de-infância e turmas do 1º e 2º ciclo do ensino básico.

EXPRESSÃO CORPORAL E MOVIMENTO

A Expressão Corporal desempenha um papel fundamental para as crianças/jovens expressarem as suas emoções/sentimentos. Nesta atividade desafiamos as crianças/jovens a explorarem o seu corpo de forma a promover e aumentar a sua auto-estima. Para turmas do 1º ciclo do ensino básico e secundário.

CENTRO LÚDICO DE MASSAMÁ

ENCERRADO TEMPORARIAMENTE PARA OBRAS.

CENTRO LÚDICO DE RIO DE MOURO

30 março a 4 maio
Todo o dia

EXPOSIÇÃO "CARTAS" por Lucrécia Alves

Lucrécia Alves, sou formadora (Formato LU), na área das expressões, talvez Contadora...rodeada de crianças, tem sido a minha vida há mais de 30 anos...com elas aprendi o que sei dar e a sentir o sentir... com elas envolvo a vida de vida e as palavras de emoções!

9 e 16 abril .15h30

"CINEMA NO CENTRO"

Traz as tuas pipocas e os teus amigos e vem passar uma tarde divertida.

12 abril . 16h00

"CAÇA AOS OVOS"

Precisamos da tua ajuda para encontrar estes tímidos ovos. Maiores de 6 anos.

SÁBADOS EM FAMÍLIA

13 abril . 14h00

"JOGOS DE EXTERIOR"

Vamos brincar na rua?! A quanto tempo não o fazes? Todas as idades.

27 abril . 15h30

"QUEM QUER SER MILIONÁRIO"

A sabedoria é uma grande riqueza! Vamos aprender juntos? Traz a tua família para passar uma tarde divertida. Maiores de 10 anos.

ATIVIDADES EDUCATIVAS PROGRAMA DE ATIVIDADES PARA GRUPOS E ESCOLAS

Com marcação prévia

EXPOSIÇÃO "CARTAS" por Lucrécia Alves

Para Jardim de Infância, 1º e 2º ciclo do ensino básico. Mediante marcação prévia.

OFICINA DE ANIMAÇÃO TEATRAL

A oficina de animação teatral pretende estimular o desenvolvimento da autoestima, criatividade e imaginação da criança. Consiste na realização de exercícios de expressão corporal e jogos dramáticos de forma a explorar a imaginação e criatividade. Para Jardim de Infância e 1º ciclo do ensino básico. Mediante marcação prévia.

OFICINAS DE EXPRESSÃO PLÁSTICA

Oficinas de Expressão Plástica que recorrem a diversos materiais e técnicas, sensibilizando para questões ambientais. Tendo como objetivo apelar à criatividade de cada um, promovendo o gosto pela arte. Para Jardim de Infância, 1º e 2º ciclo do ensino básico. Mediante marcação prévia.

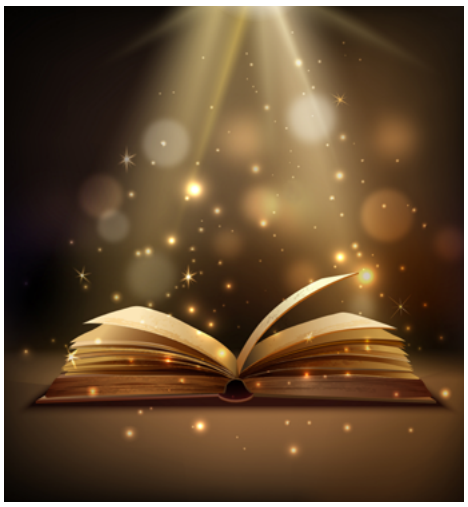

"SABES O QUE É O AMOR?" ANIMAÇÃO DO LIVRO E DA LEITURA

Teremos disponível durante o mês de abril a hora do conto "Sabes o que é o amor?" construída a partir da adaptação do livro "O que é o amor" de Davide Cali e Anna Laura Cantone. "O que é o amor?", questiona Ema. Pergunta à mamã romântica, ao papá adepto de futebol, à avó doceira e ao avô apreciador de automóveis. Todos lhe dão respostas diferentes. Como será que Ema o vai encontrar? Para Jardim de Infância, 1º e 2º ano do ensino básico. Mediante marcação prévia.

CENTRO CULTURAL OLGA CADAVAL

3 a 7 abril
CÓRTEX
FESTIVAL DE CURTAS METRAGENS DE SINTRA

O Festival Córtex regressa a Sintra, com o melhor que se tem feito na curta metragem a nível nacional e internacional.
São cinco dias dedicados a este formato, divididos numa programação que inclui as já habituais competições nacional, internacional e Mini Córtex. Pela primeira vez este ano, estreamos uma nova competição dedicada apenas às estreias de filmes nacionais.

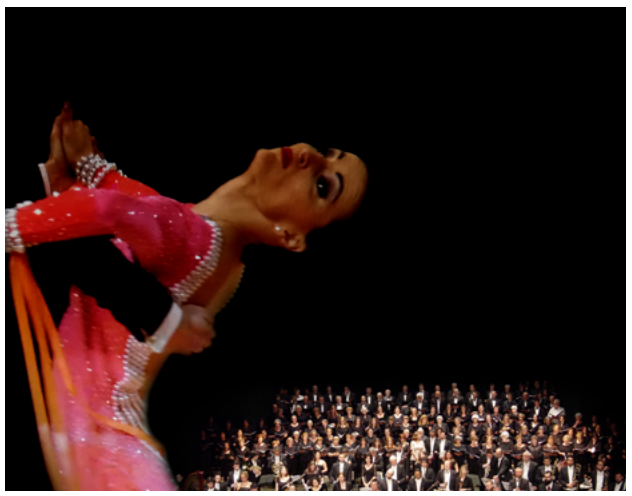

6 abril . 21h30
CORAL SINFÓNICO DE PORTUGAL
Música Argentina – Misatango/Misa Criolla
Uma noite de música da América do Sul, da Argentina!
As influências e os instrumentos típicos dos Andes que acompanham o Coral Sinfónico de Portugal no concerto desta noite servem perfeitamente para exprimir o texto e espírito da missa católica na Misa Criolla de Ariel Ramirez, obra que tem percorrido o mundo de forma espetacular.

12 abril . 21h30
DITCH DAYS
Os Ditch Days são de Lisboa mas esse é só o ponto de partida para as suas viagens. As canções do álbum de estreia "Liquid Springs", perdidas entre o dream-pop, o rock alternativo dos 90's e o indie levaram-nos até ambientes imaginários, onde a natureza solarenga se funde com cenários urbanos, envolvidos de texturas cinematográficas.

13 abril . 21h30
OPERA VIAGGIARE PER IL MONDO VERDI
A Narradora desta noite "Viaggiare Per Il Monde Verdi" é Giuseppina, ex-mulher do compositor Italiano, esta convida as três obras do Verdi para comprovarem o seu criador. Para além de apresentar as personagens e a temática de cada um dos momentos, a narradora irá ter considerações poéticas sobre as personagens, os dramas e os grandes temas de toda a humanidade.

14 abril . 11h00
TEATRO PARA BÉBÉS CHÁ...CHÁ...CHAPÉU!
Nesta aventura poético-musical para bebés e famílias, não perdemos a cabeça, mas damos-lhe voltas e voltas, em busca de um certo chapéu perdido. Tarefa difícil, porque...cada cabeça, seu chapéu. Para não andarmos a apanhar bonés (e como a cabeça não serve só para usar chapéu!), pedimos ajuda ao público e envolvemos pequeninos e graúdos nesta divertida demanda, porque... chapéus há muitos!

26 abril . 21h30
JACARÉ
Banda Lisboeta formada por amigos e residente nos Nirvana Studios, que tem o firme objetivo de criar música cantada em português.
Falam de forma descontraída da vida da gente, com musicalidades fortes e harmoniosas em cama de ritmos cativantes, claramente influenciados pelo Funk, Soul, Urban Rythms e, claro, a Música Portuguesa e Latina.
As suas atuações são caracterizadas pela energia, boa disposição e vontade de dançar. Estes são os seus pontos fortes, e é no palco que os Jacarés se tornam "verdadeiros animais".

28 abril .10h00 e 11h30
CONCERTOS PARA BEBÉS
BARROCOS, ROMÂNTICOS E OUSADOS
Como os bebés, abraçam-se os violoncelos e embalam-se os violinos. Neste concerto vamos ouvir os dois como solistas convidados, a solo e em dueto. Os bebés gostam de os ouvir especialmente na música Barroca, os adultos que os trazem quase sempre preferem os temas românticos do século XIX. Mas como o Rogério além de violoncelista é compositor, vamos poder ouvir algumas obras originais do século XXI!

AUDITÓRIO MUNICIPAL ANTÓNIO SILVA

6 e 7 abril . 16h00
"O PRINCIPEZINHO"
Pelos Valdevinos Teatro de Marionetas, a partir do livro homónimo de Antoine de Saint-Exupéry
Esta é a história de um aviador que ficou perdido no deserto depois do seu avião ter avariado. Conheceu um menino, um menino especial pois vinha de outro planeta, o asteróide B 612. Esse menino contou a sua história ao aviador e o aviador conta-nos a história desse menino. Terá sido um sonho? Uma alucinação? Não sabemos, sabemos sim que é uma história que merece ser contada e é isso que vamos fazer... Era uma vez um aviador...

13 abril . 21h00
"TRISTE SINA DE UMA COISA FELIZ"
Pelo Trincheira Teatro
Esta não é a história do fado e não é, também, uma história sobre fado. É uma história de amor. É uma história daquelas de que já se ouviu falar, vagamente e ao longe. Há quem já a tenha vivido, com outros nomes e noutros tempos. Há pedaços dela nas canções, na televisão e no cinema. É tudo o que existe, e é triste, mas é também uma alegria desmedida e calorosa. Vão estar os dois em palco (ele e ela) para uma dança, uma conversa, uma luta, uma lembrança, uma coisa mal contida e mal fadada. Para ver se entendem esta triste sina de uma coisa feliz.

FÉRIAS DESPORTIVAS EM SINTRA 2019

PÁSCOA / VERÃO

8 A 17.ABR / 24.JUN A 26.JUL

Atividades físicas e desportivas
dirigidas às crianças e jovens
do concelho de Sintra

Praia Grande / Serra de Sintra / Escolas / Piscinas Municipais / Clubes / Associações Desportivas

Participação gratuita com inscrição prévia
até 8 de abril em: www.cm-sintra.pt

Jantar Literário

26.abril // 20h30

Cafetaria Casa Mantero

Jantar com sessão de animação, enquadrado
na Comemoração do Dia Mundial do Livro (23.abril)

Ementa

entrada
Sopa Juliana
Bolos de bacalhau

prato principal
(escolha um dos pratos)
Bacalhau com pimentos e grão-de-bico
Arroz de pato à portuguesa

sobremesa
Torta de maçã

bebidas
Vinho branco / vinho tinto
água / sumo / café / chá

14º ENCONTRO DE ALTERNATIVAS
24 a 26 de maio
Quinta da Ribafria
Encontro de artes, sabedorias e vivências aliado a uma mostra de projetos alternativos nas mais variadas áreas.

CONCERTOS DE PRIMAVERA
Até 10 de maio
Diversas igrejas de Sintra vão receber um ciclo de música barroca, aberto a toda a população.

ALMA TUNAE - FESTIVAL DE TUNAS
10 e 11 maio
Centro Histórico e Centro Cultural Olga Cadaval